

敬 仁

令和2年4月28日発行

社会福祉法人 敬 仁 会

〒914-0057
福井県敦賀市開町3-35
TEL:0770-21-2850 FAX:0770-21-2851

発行人／常務理事 櫻井 誓行
編集 ／敬仁編集委員会



今年度の新入職員は6名、コロナウイルスの影響から最少規模での入社式となりました。



「いつまで続く新型コロナウイルスとの戦い」

社会福祉法人敬仁会 常務理事 櫻井誓行

2019年12月に中国河北省武漢市の海鮮市場に関連した人で集団発生した新型コロナウイルス感染が、2020年2月以降世界的規模で感染拡大しており、今日なお拡大の一途にあります。日本でも、政府はじめ各自治体から様々な行動自粛・制限等の要請が出され、感染拡大防止に努めていますが目に見えた効果が出てない状況です。

当法人では、この感染予防に当たって、厚労省が介護施設等宛に発出した事務連絡(4項目)に沿って粛々と実施しているところです。特に、入所施設は、厳重な水際対策が必要とされています。しかし、職員に課された遵守事項は、職員自身だけその重要性を認識し、どれだけ厳格に順守されているかは点検のしようがなく、信じるしかありません。ただ、もし、無頓着で忽せに遵守事項を一項目でも、一回でも反故にする職員がいたらと思うと心配でならない。

また、ご多分に漏れず、消毒液やマスク等の衛生用品は毎日大量に使うので品切れの危機にあり、各方面へ折衝して補充に努めていますが、いまだ必要量を充足できない状況にあり、まだまだ続くであろう新型コロナウイルスとの戦いを思うにつけ心配の限りです。

また、この4月に県外の大学等に入学する子の親が当法人の職員に何人かいて、下宿先探しや、電化製品等生活用品の買い付けのために数日間県外へ移動したいとの申し出に対して施設長として、許可してもよいものか判断に窮しています。このことが不要不急の外出・移動という解釈すれば、当該職員の自粛を促すところですが、子を思う親の気持ちを思えば、一概に突き放すことはできない。施設長にとって、毎日が難しい判断を強いられるのです。一日も早い終息を懇願したい。今年度も、関係各位のご理解とご支援ご協力をなにとぞよろしくお願い申し上げます。



●主な内容

| | |
|--------------------|------|
| 釣月耕雲 | 1頁 |
| 溪山荘だより | 2・3頁 |
| 溪山荘デイサービスセンター・匠だより | 4頁 |
| 訪問介護センター 溪山荘佑だより | 4頁 |
| あかり苑・あゆみだより | 5頁 |
| ぼっぼだより | 6・7頁 |
| ぼっぼデイサービスセンターだより | 8頁 |
| 萩の苑だより | 9頁 |
| あおぞらだより | 10頁 |
| あおぞらデイサービスセンターだより | 11頁 |
| まつデイサービスセンターだより | 11頁 |
| ひなた・いっぶくだより | 12頁 |
| 歯科診療所ななクリニックだより | 13頁 |
| ご協力ありがとうございました | 14頁 |

※明るく元気な職員を募集しています。
※ボランティアを希望される方は、どうぞ一報ください。
社会福祉法人敬仁会 法人本部 ☎0770-21-2850

特別養護老人ホーム

溪山荘だより

令和2年溪山荘新年会

溪山荘新年会、ご家族の皆様やボランティアの皆様と共に新年をお祝いすることができました。藤乃会による演舞に始まり、職員の合唱と新年会の場が盛り上がりました。職員手作りの獅子舞の獅子は、クオリティーの高さに驚きでした。獅子にかまれた参加者の皆様、今年1年の幸福をお祝い申し上げます。



沓見小学校様車椅子寄贈

今年も、沓見小学校の皆様より車椅子を2台寄贈していただきました。アルミ缶回収の収益で車椅子を購入されており、今年で通算75台ということでした。沓見小学校の皆様のお気持ちと車椅子、職員一同大切に使用させていただきます。



節分祭り

年男、年女のご利用者と職員で館内の豆まきを行いました。玄関の柵と綱の効果完敗。今年はひそかに隠れていた大きな2匹の鬼が施設内を大暴れました。ご利用者の皆様は、それ来たかと豆で反撃。皆で力を合わせ大綱で捕獲しました。最後、涙ながら謝る鬼達。「もう来るなよ。」と約束し逃がしてあげました。鬼は外でした



ゆうあい倶楽部様寄贈

ゆうあい倶楽部様より、電子レンジをご寄付していただきました。頂いた電子レンジは料理サークルでフルに活用させていただきます。ありがとうございました。



お料理サークル

ブルーチェ、リンゴのコンポート、焼きそばを作りました。ご利用者の皆様、手慣れた様子で下ごしらえをして下さいました。「やっぱり料理は楽しいわあ。」とにこやかな笑顔。料理に笑顔のスパイスが加わり 最高に美味しい出来でした。





デイサービスセンター 認知症対応型通所介護 匠 (たくみ)

だより



1月外出:気比神宮(初詣)

今年1年、家族共々
健康で過ごせますように.....



鬼は外! 福は内!

2月:節分祭



こんなに綺麗にしてもらってうれしいです!



100歳を迎えられました☆
おめでとうございます!



3月:誕生会 ファッションショー



訪問介護センター 溪山荘 佑

春たけなわ花の香りあふれる季節となりました。皆様いかがお過ごしでしょうか?

この時期を皮切りにさまざま花が咲き始めますが、特に象徴的なのは、やはり桜の花ではないでしょうか。桜は日本各地の地域に広く分布し、街路や公園など身近な所に植えられています。地名、会社名や学校の校章等にも文化の象徴として多く『桜』が使われているのを目にしますね。

桜といえば『ソメイヨシノ』を指す事が多いと思いますが、遺伝子の性質上ソメイヨシノは人の手を介した挿し木や接ぎ木以外増やす方法がありません。江戸時代に植木屋さんが育てた1本のソメイヨシノが今、日本中で何百万本と花を咲かせているのです。今私達が桜を愛でる事が出来るのは、昔の方の努力あっての事なのです。

< サービス提供内容 >

- ◆ 身体介護: 食事介助・入浴介助・排泄介助・身体清拭・体位交換・更衣介助・整容介助
- ◆ 生活援助: 調理・掃除・洗濯・衣類の入替・買い物
- ◆ 保険外: 趣味のための外出援助・大掃除・ペットの世話

溪山荘 佑 職員一同。

お問い合わせは、サービス提供責任者 駒崎まで
溪山荘 佑 TEL 24-2282



グループホーム

小規模多機能型居宅介護事業所

あかり苑・あゆみだより

令和2年1月から3月のあかり苑・あゆみの様々な活動の様子です。

1月書初め



気分が引き締まるね！

1月初詣：気比神宮



おみくじ引くの何十年ぶり

1月あかり苑・あゆみ新年会



職員お手製の獅子舞が会場を練り歩きました。あまりの迫力で逃げようとする方もいました。



甘くて美味しいわ



初詣では、家族や自身の健康をお祈りされていました。帰りにはマクドナルドでスイーツを楽しみました。

2月バレンタインデー



男性利用者方へチョコフォンデュのプレゼントです。

3月ひな祭り



皆さんで唱歌を合唱し、童心へ帰りました。

立派なお雛さんだね



3月ホワイトデー



男性利用者から女性利用者、職員へ手作りのチョコムースを贈りました。

3月お彼岸

おはぎ作りを楽しみました。



甘さ控えめで美味しいな



特別養護老人ホーム第2溪山荘

ぽっぽだより

1/8 新年会

新年のお祝いを皆さんと一緒にしました。
たくさん食べて、飲んで、笑って、良い新年を迎える事が出来ました。



2/3 節分

”鬼は～外、福は～内”豆で鬼を退治しました。
施設長と年女、年男から福のおすそ分けを頂きました。



2/6 ふるさとの日

敦賀市海水養魚協会の方々を招き「敦賀真鯛の捌きショー」を開催しました。
その他、越前ガニや福井の郷土料理を食べてふるさとの味を感じてもらおう事が出来ました。



3/4 ひなまつり

甘酒作りや桜餅、三色団子などのデザートが並びました。ひな壇の前で、お内裏様とお雛様に仮装して記念撮影をしました。



2/25 101歳お祝い会

おめでと
う



3/12 白寿お祝い会



3/24 101歳お祝い会



主な行事予定 (4~6月)

4月

お花見ランチ・習字サークル など



5月

足湯の日・菖蒲湯 など



6月

誕生会・昼食バイキング など



その他、各フロアにて色々なレクリエーションを企画いたしております。
ご家族みなさま、どうぞご参加ください!

ボランティアさん募集しています。

ご自分の趣味や特技をぼっぼで生かしてみませんか?たとえば・・・
囲碁・将棋・生け花・歌・手芸・踊り・体操・絵画・お話相手など
継続して活動してくれる方大歓迎!とりあえず1回だけという方
でも構いません。ボランティアに興味がある方は、当施設まで
ぜひご連絡ください。

ホームページも是非ご覧ください!

ぼっぼホームページ内にある「ぼっぼ通信」というページで、
日常のご利用者の様子や行事の様子などをお伝えしていま
す。敬仁では伝えきれない情報がたくさん盛り込まれていま
すので、ぜひご覧ください!!

アドレス→ <http://www.keizansou.or.jp/poppo/>

養護老人ホーム

萩の苑だより

1月～3月の萩の苑の皆さまの元気な様子をお知らせします。
訪問介護事業「第2 溪山荘ぼっぼヘルパーステーション」では、
多くの皆様のご利用をお待ちしております。

■お問い合わせ
(TEL21-1313 責任者 山口清美までお願いします。)

主な行事予定

5月 おにぎり&焼きそば大会
6月 演芸会
7月 お菓子サークル



★各月 誕生会、各サークル活動、外出(買物・図書館)



1/22

1月お誕生会

ご両名様 誠におめでとうございます!!

2/3

節分の集い

一斉の豆攻撃で鬼退治です!!



2/6

ふるさとの日

職員のダンス、素敵でしょう!!

2/19

2月お誕生会

誠におめでとうございます!!
ゲームでの楽しいひと時でした。



3/3

ひな祭り

お祝いの後、玉入れゲームで
楽しみました!!

3/13

面代光代様、100歳のお誕生会

面代様、おめでとうございます!!
ますますお元気で過ごしてください!



3/25

3月お誕生会

皆様、誠におめでとうございます!!

3/25

おやつサークル

美味しそうに焼けてるね!!



養護老人ホーム

萩の苑だより

1月～3月の萩の苑の皆さまの元気な様子をお知らせします。
訪問介護事業「第2 溪山荘ぼっぼヘルパーステーション」では、
多くの皆様のご利用をお待ちしております。

■お問い合わせ
(TEL21-1313 責任者 山口清美までお願いします。)

主な行事予定

5月 おにぎり&焼きそば大会
6月 演芸会
7月 お菓子サークル



★各月 誕生会、各サークル活動、外出(買物・図書館)



1/22

1月お誕生会

ご両名様 誠におめでとうございます!!

2/3

節分の集い

一斉の豆攻撃で鬼退治です!!



2/6

ふるさとの日

職員のダンス、素敵でしょう!!



2/19

2月お誕生会

誠におめでとうございます!!
ゲームでの楽しいひと時でした。



3/3

ひな祭り

お祝いの後、玉入れゲームで
楽しみました!!



3/13

面代光代様、100歳のお誕生会

面代様、おめでとうございます!!
ますますお元気で過ごしてください!



3/25

3月お誕生会

皆様、誠におめでとうございます!!



3/25

おやつサークル

美味しそうに焼けてるね!!



地域密着型特別養護老人ホーム第3溪山荘

あおぞらだより

★1月★

新年最初の行事は、ご家族をお招きしての新年会です。1月の誕生日の方の合同誕生会も行いました。祝賀演芸として、講師の方をお呼びして「月と暦」と言う題名の興味深いお話を聞くことができました。また、職員による新春かくし芸で会場は大盛り上がりでした。



★2月★



2月3日に、手作りの巻きずしを作って、食べていただきました。そのあとは節分の豆まきで鬼退治です。

2月8日はふるさとの日にちなみ、福井県にちなんだ食事やクイズ・歌を歌って過ごしていただきました。敦賀の懐かしの映像では昔を思い出して涙ぐむ方もおられました。



2月21日は定期的に交流のあるココイチカレー様に来ていただきました。いつもありがとうございます。

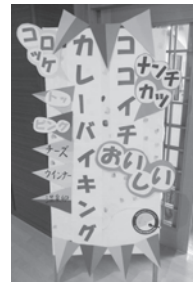

★3月★

3月3日はひなまつりにちなみ、昼食をバイキング形式で行いました。食事メニューの多さにびっくりといった入居者もおられ、大満足だったご様子です。



主な行事予定 (4月～6月)

- 4月 お花見・合同誕生会、羊毛教室、クラフト教室、昼食バイキング
- 5月 こいのぼり喫茶、合同誕生会、羊毛教室、クラフト教室
- 6月 しょうぶ湯、合同誕生会、羊毛教室、クラフト教室

その他、各ユニットでのレクリエーションや地域のボランティアさんによる踊りや歌などの行事も予定しています。ご家族の皆さんもぜひご参加ください★

ボランティアさん
募集しています！

歌・踊り・お話し相手など
あおぞらであなたの趣味を活かしてみませんか？興味のある方、ぜひ施設までご連絡ください！

ホームページで
日々の様子をお伝えしています。

ホームページ内の「あおぞらひろば」では日々の様子をご紹介します。敬仁ではお伝えし切れない情報が満載ですぜひご覧ください。

☎ 0770-22-8570



溪山荘 あおぞら

🔍 検索

まつ&あおぞら デイサービスセンターだより

あおぞら&まつデイサービスセンターにて令和2年1月～3月に実施した行事の様子をご覧ください。

1月

新年会

年明け恒例の行事。みなさんどんな年を迎えられましたか？
懐かしい顔ぶれに笑顔がこぼれます。



2月

節分

豆まきで鬼を退治し、
今年も健康祈願。

松島地区婦人会キムチ作り

松島地区の婦人会の方と、手作りのキムチを作りました。
出来たあとはみなさんで試食会です。



3月

春よ、来い♪

一足早く春に向けて、花の苗植えを行いました。
愛情込めて、育てていきましょう。



お問い合わせ先

その他にも、毎月様々な行事を行っております。
見学などのご希望、お問い合わせはごちらまで。お電話お待ちしております。

第3溪山荘 まつデイサービスセンター ☎0770-22-8571
第3溪山荘 あおぞらデイサービスセンター ☎0770-22-8572

生活相談員 小島まで

グループホーム 小規模多機能型居宅介護

ひなた・いっぶくだより

認知症対応型共同生活介護グループホームひなた・小規模多機能型居宅介護いっぶくです。
R2年1月～3月にありました、さまざまな活動の様子です。

1・2・3月度行事・レクリエーション





新型コロナウイルスの流行が続いておりますが、4月を迎え、当院は新しい職員を迎えよりいっそう充実した歯科診療の提供に努めていきたいと考えております。

さて、先日当院院長は日本摂食嚥下リハビリテーション学会認定士として認定されました。これはお口から最後まで安全に食べていただくために、お口や喉の構造や飲み込み方などの機能を理解したうえで、学会指針に基づいたお口の機能低下予防の方法などについて理解していると認められたものです。

日頃から摂食・嚥下に取り組む歯科医師にとって特別難しい資格ではないと考えており、どの職種でもきちんと構造機能を理解したうえで様々な方に個別に対応していけるようになれば、認定を受けられるものと考えています。

そのため、当法人全体として、一つの見方や考え方に偏ることなく、多角的なアプローチをするために、まずは当院院長から資格取得をし、後進に続いてきて欲しいと願っています。

<4月号トピックス～入れ歯の清掃方法について～>

入れ歯は、意外と汚れていることをご存知ですか？

時には細菌の塊やカンジダ菌(カビの一種)が付着して口内炎の原因や口臭の原因にもなります。

また、歯石が沈着することもあります。

お口の機能が低下してくるとより一層汚れが溜まりやすくなることもあります。

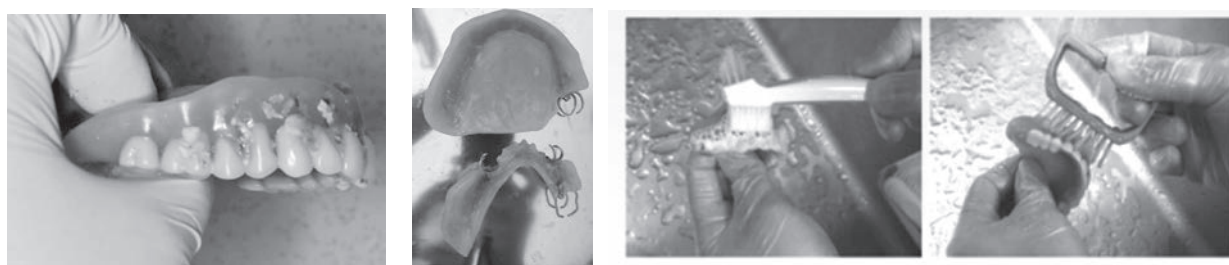

入れ歯の清掃方法は

水を流しながら義歯用ブラシを使って丁寧に洗ってください。その際、

①歯磨き粉は使わないで下さい。

歯磨き粉を使うと入れ歯に小さな傷ができて、その傷の箇所に細菌が繁殖してしまいます。

②汚れが付きやすいのはご自身の歯と同じように歯と歯の間やばねの内面、入れ歯の内側の窪んだ所です。入れ歯を触って“ヌルヌル”していなかったら綺麗になっています。きれいに洗った後は入れ歯洗浄剤の中に浸けましょう。

詳しい方法などご質問がありましたら当院スタッフにお声掛けください。

【情報公開について】 ○法人各事業所における、利用者の方々の申し出(苦情・要望・意見・相談等)につきましては、誠意をもって話し合い、解決に努めています。
相談内容につきましては匿名にて情報公開いたします。詳しいことにつきましては各事業所までお申し出ください。
○事業計画・財務内容につきましては、回覧が可能になっております。 ○見学・訪問等を希望される方は、いつでもご連絡ください。

相談・苦情等件数 (令和2年1月～3月まで)

「溪山荘」

・相談・苦情……………0件

「第2溪山荘ぽっぽ」

・相談・苦情……………0件

「第3溪山荘あおぞら」

・地域密着型特別養護老人ホーム…0件
・ショートステイ……………1件
・あおぞらデイサービス……………1件
・まつデイサービス……………0件

「ひなた・いっぷく」

・相談・苦情……………0件

「あかり苑・あゆみ」

・相談・苦情……………0件

ご協力ありがとうございました。

令和2年1月1日～3月31日

溪山荘 ……………

第2溪山荘ぽっぽ ……………

第3溪山荘あおぞら ……………

ボランティア

Table with 3 columns: Name, Activity, Count. Includes ワークサポートひだまり様, 藤乃会様, 奥田理容様, etc.

ボランティア

Table with 3 columns: Name, Activity, Count. Includes 高木理容様, 南 仍忠様, はくさいの会様, etc.

ボランティア

Table with 3 columns: Name, Activity, Count. Includes 高木理容様, 奥田理容様, 食生活改善推進委員会様, etc.

寄付金品

Table with 2 columns: Location, Donor Name. Includes 美浜町興道寺, 本町, 吉河, etc.

寄付金品

Table with 2 columns: Location, Donor Name. Includes 三島町, 寝屋川市高宮新町, 川崎町, etc.

寄付金品

Table with 2 columns: Location, Donor Name. Includes 三島町, 滋賀県東近江市, 金沢市玉銚, etc.

来訪・交流

Table with 3 columns: Date, Location, Activity. Includes 1月22日, 2月19日, 1月24日, etc.

来訪・交流

Table with 3 columns: Date, Location, Activity. Includes 1月21日, 1月24日, 2月6日, etc.

ひなた・いっぷく ……………

あかり苑・あゆみ ……………

寄付金品

Table with 2 columns: Location, Donor Name. Includes 和久野, 古田列, 野神, etc.

寄付金品

Table with 2 columns: Location, Donor Name. Includes 越前市, 長浜市, 田結, etc.

ボランティア

Table with 3 columns: Name, Activity, Count. Includes 吉村優様, 散髪, 3回

ボランティア

Table with 3 columns: Name, Activity, Count. Includes 野崎理容店様, 散髪, 2回

来訪・交流

Table with 3 columns: Date, Location, Activity. Includes 1月21日, いもづる会様, 踊り披露

来訪・交流

Table with 3 columns: Location, Activity, Count. Includes なし

来訪・交流

Table with 3 columns: Date, Location, Activity. Includes クラフト教室(松島地区住民参加), 羊毛教室(松島地区住民参加), etc.

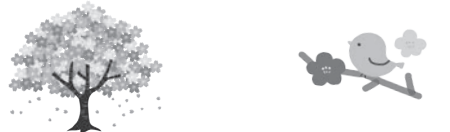

暖冬の影響か、いつもより早く桜が満開になり、花見気分で行きたいところですが、現在世界中で大流行している新型コロナウイルスとの戦いのことで、あまりにも心配が大きく、ただただ一日も早い終息を願うばかりであります。さて、4月1日、社会福祉法人敬仁会は、入社式及び辞令交付式を行い、櫻井馨行常務理事は新入職員に対し、お祝いの言葉を贈られました。職員一同、皆様に愛され信頼される施設をめざして努力してまいります。今後とも、ご支援をよろしくお願いたします。

編集委員 山本孝雄