

敬 仁

平成29年7月28日発行

(指定介護老人ホーム)

特別養護老人ホーム

溪山荘グループ

 発行人／常務理事 櫻井 誓行
 編集人／敬仁編集委員

2F社会福祉法人敬仁会 法人本部

1F歯科診療所ななクリニック

(歯科小児歯科)7月3日開業

 釣月
 耕雲

五歳の日本男児

 特別養護老人ホーム溪山荘 施設長
 久保田 佳

6月の晴れの日の敦賀は、空も緑も山も美しいと心から思える日本の景色を観ることが出来ます。

快晴の朝の犬の散歩は、自分の心まで透通っていくように感じ、犬も楽しそうにスキップをしています。

このところ朝の散歩時に、小さなマウンテンバイクにのったかわいい男の子に会うようになりました。「おはよう!」「いくつですか?」「5しゃいです。」たぶん保育園に行く前に練習をしているのでしょうか。上手に乗りこなしているのです。私が住むところは、田舎の新興住宅街で、大通りからは離れているため、その住人以外の車は入ってこず、のびのびと自転車の練習が出来る道です。

ある日の朝、男の子に会いました。彼は自分から「おはようございます!」と、マウンテンバイクに乗り風を切って私のほうに来てくれました。「おはよう!すごいねー、風を切って走ってるね!」と私。彼は「ちがうよ!風をつくっているんだよー。」……なるほど!!彼が風を作っていたのかー。

またある日、「おはよう!仕事に行くのでまたね!」と私。そして彼。「シー ユー アゲイン!!」……シー?…ユー???

そして、ある日の午後の仕事帰り、「こんにちはー」と私。そしてマウンテンバイクの彼の言葉、「おちゆかれさまでしたー」……透通するような美しい心を残し、満面の笑顔と風を作りながら日本男児は去って行きました。

●主な内容

釣月耕雲	1頁
溪山荘だより	2・3頁
溪山荘デイサービスセンター・匠だより	4頁
訪問介護センター佑だより	4頁
あかり苑・あゆみだより	5頁
ぽっぽだより	6・7頁
ぽっぽデイサービスセンターだより	8頁
萩の苑だより	9頁
あおぞらだより	10頁
あおぞらデイサービスセンターだより	11頁
まつデイサービスセンターだより	11頁
ひなた・いっぷくだより	12頁
平成28年度決算報告	13頁
ご協力ありがとうございました	14頁



※明るく、元気な介護職員を募集しています。

※ボランティアを希望される方は、どうぞ一報ください。

社会福祉法人 敬仁会 ☎0770-24-2288

特別養護老人ホーム



溪山荘だより



4月13日

～西山公園 お花見～

青空の下でのゲームが楽しい!



私は花より
団子かしら



さくらキレイだね



おいしいお弁当!



5月10日

～今庄365BBQ～

コタツでのんびりしました☆



みんなで
ワイワイ食事をしました



記念にハイ! ポーズ!

6月7日

～勝山恐竜博物館～

オ-すごい迫力だ!

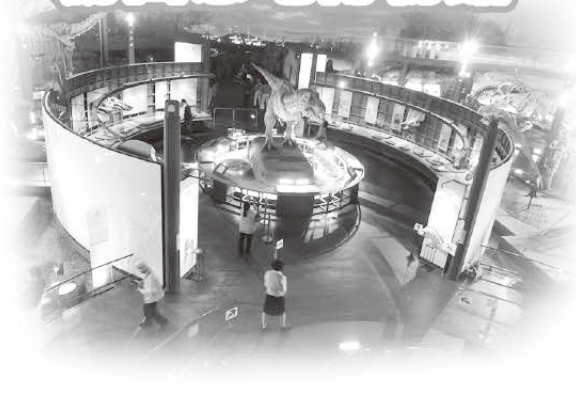

6月3日

～溪山荘開所記念式典～



関取り寿司の皆様



地域の方々、家族様利用者様で
美味しくいただきました



葵会さんそば打ち



みんなで
長生き音頭を踊りました。

5月11日

～溪山荘寿司祭り～



おいしいっ!!



初めてのお寿司頑張って
にぎります!



6月14日

～うなぎ祭り～



美味しいうなぎだよ～

ハイ!いらっしやい
おいしいうなぎだよ!



うなぎの味はどうか～



～6月誕生会～



厨房さん
手作りケーキ



たんじょうかい
ご家族様とお食事会☆



箱の中身は何だろゲーム
常田課長VS東野様



多くのボランティアの皆様に来ていただきました。



福井労働金庫様



北陸電力様



第五地区様



第二地区様

・他泉ヶ丘婦人会様



デイサービスセンター 認知症対応型通所介護 匠 (たくみ)

だより

～ デイサービス&匠 合同外出パーベキュー「滋賀知浜海岸」～



～ デイバンドE ～



懐かしい曲



～ ゆりの里公園へ～



訪問介護センター 溪山荘 佑です。

初夏の青空が澄み渡る季節となりました。皆様いかがお過ごしでしょうか。

溪山荘では月2回ほど生け花の日がレクリエーションで行われています。

自然の草木に触れる生け花には、自由に花を生けることで呼吸が安定し心を癒す効果があるとのこと。

散歩ついでに野花を摘んで、ご自宅の花瓶やかわいいグラスに野花を生けるのも楽しそうですね。

<訪問介護センター 溪山荘 佑 サービス提供内容>

- ◆ 身体介護：食事介助・入浴介助・排泄介助・身体清拭・体位交換・更衣介助・整容介助・経管栄養・喀痰の吸引
- ◆ 生活援助：調理・掃除・洗濯・衣類の入替・買い物



お問い合わせは、サービス提供責任者 小林まで
Tel 24-2288



グループホーム

小規模多機能型居宅介護事業所

あかり苑・あゆみだより

4月3日 開所記念式



さあ、
踊りましょう〜♪

今年で8回目の
開所記念式
元気で楽しく
過ごしました！



5月19日 寿司祭り



皆さん大好きなお寿司！
お腹いっぱい食べました♪

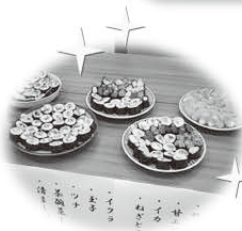

6月15日 うなぎ祭り

今年も恒例のうなぎ祭り！天気にも恵まれました。
おいしいうなぎを食べ、屋台で遊んで
とても楽しい1日でした☆



おいしいよ！

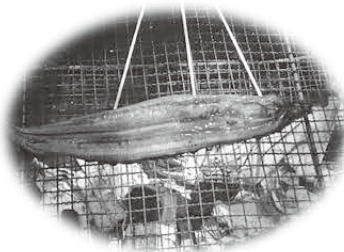

4月、5月 誕生会



6月10日 家族の会夏季清掃



あら
嬉しい♪



施設内中庭の草刈りをしていただきました。
暑い中ご協力いただきありがとうございます。

じゃがいもの早剥き対決！！ どっちが早いかな？



特別養護老人ホーム第2溪山荘

ぽっぽだより

4/7 お花見 (高浜)

あいにくの雨ということで、お花見の予定を変更し、高浜のエルどらんどへ行きました。こちらで昼食にお弁当をいただきました。その後館内を散策され、いろんな魚や植物を不思議そうに見ておられました。



4/13 お花見 (長浜)

長浜城へお花見に行きました。桜満開の中、昼食にお弁当をいただきました。皆さん散策を満喫されていました。その後、長浜鉄道スクエアに行きました。古い駅舎や蒸気機関車を興味深そうに見ておられました。



5/20 ぽっぽ・萩の苑・あおぞら・ひなた 大運動会

東郷コミュニティセンターにて合同運動会を開催しました。今年はぽっぽ、萩の苑、あおぞらに加えて、ぽっぽデイサービス、ひなた・いっぶくの皆様も参加されての運動会となりました。皆さんパン食い競争や玉入れ等の競技に、楽しく真剣に取り組まれていました。今年は赤組の優勝！心も体もリフレッシュし、大いに盛り上がりました。



それっ!

5/24 ひよっここ踊り

ひよっここのお面をかぶった方や獅子舞に扮した方による踊りを皆さんで見ました。面白い動きに笑顔になり、獅子舞の迫力に驚いたり、皆様のいろんな顔を見ることが出来ました。



6/12 敦賀ロマンス

音楽の演奏や歌を披露して下さる敦賀ロマンス様。初めての来荘ということで、皆様楽しい様子。始まってみれば音楽に聞き入り、一緒に歌ったり、大変良かったという声が沢山ありました。



6/16 菖蒲湯

普段入っておられる個浴ではなく、気分を変えてデイサービスの大浴場で菖蒲湯を開催しました。気持ちのいいお風呂の後は好きな飲み物を飲まれ、来月の七夕に向け、短冊を書かれていました。



主な行事予定 (8~10月)

8月

- 1日(火) 3・4階習字
- 4日(金) ぼっぼ夏祭り
- 8日(火) 5・6階習字
- 25日(金) たんぼぼの会
- 29日(火) いもづる会



9月

敦賀まつり、開所記念式・敬老祝賀会、秋の彼岸法要など



10月

秋の外山など

その他、各フロアにて色々なレクリエーションを企画いたしております。ご家族みなさま、どうぞご参加ください!

ボランティアさん募集しています。

ご自分の趣味や特技をぼっぼで生かしてみませんか?たとえば…囲碁・将棋・生け花・歌・手芸・踊り・体操・絵画・お話相手など継続して活動してくれる方大歓迎!とりあえず1回だけという方でも構いません。ボランティアに興味がある方は、当施設までぜひご連絡ください。

ホームページも是非ご覧ください!

ぼっぼホームページの「ぼっぼ通信」にて、日常のご利用者の様子や行事の様子などが確認できます。敬仁では伝えきれない情報がたくさん盛り込まれていますので、ぜひご覧ください。

敦賀 ぼっぼ



ぽっぽデイサービスセンターだより

ぽっぽデイサービスセンターでは、いろいろなイベントを行いました。どれも思い出に残るものとなり、協力していただいた方々に感謝いたします。これからもよろしくお願い致します。

お花見に行ってきました



小浜公園♪
残念ながら開花は翌日でした。。。☆

将棋ブーム到来



昔を想いだす光景にほっとひといき♪
いつでも相手してやるぞ☆

ひよっこ踊り敦賀福笑会の訪問



笑顔が健康の秘訣♪

こねあやつも作りました



ぽっぽデイサービス運動会



日頃、見ることができない皆さんの
真剣な表情が印象的でした。。。☆

ヨ-ロッパ軒外食



食の楽しみをあらためて感じる
ことができた時間でした♪

柴田氏庭園見学



見事な庭園から眺められる
野坂山は最高☆
3年後の修復工事完成
にまた来ます♪

養護老人ホーム

萩の苑だより

夏本番。皆さん、毎日暑さに負けず元気いっぱいです。
今回は、4月から6月までの苑の様子をお伝えします。
訪問介護事業「第2 溪山荘ぼっぼヘルパーステーション」では、
多くの皆様のご利用をお待ちしております。

■お問い合わせ
(TEL21-1313 責任者 山口清美までお願いします。)

主な行事予定

8月 夏まつり
9月 敦賀まつり 氣比神宮参拝
10月 秋のレクリエーション
★各月 各サークル活動、誕生会、外出(買物・図書館)



4月12日
お花見第1班
滋賀・長浜豊公園。
満開の桜を堪能しました！！



4月19日
お花見第2班
少し寒かったですが、運動公園
のさくらをバックに、スリー
ショット！！



4月22日
昨年植えたチューリップとともに。
晴天の下、笑顔もいっぱいです！



5月20日
合同運動会 応援にも力が
入りました、ファイト！！



同じく合同運動会
玉入れ競技。幾つ入ったかな、
結果が楽しみです！！



5月29日
4、5月合同誕生会
茶摘みじゃんけん、人探しゲーム
などで盛り上がりました！！



6月22日
お好み焼き・焼きそばつくり
おいしいお好み焼きが次々
でき上がりましたよ！！



6月29日
JR敦賀駅オルパークへ
七夕を飾りました。
それぞれの願いを込めて……！！

地域密着型特別養護老人ホーム第3溪山荘

あおぞらだより

＊お花見

4/4彦根城へ。

残念ながら桜はまだ咲いていませんでしたが、お天気にとっても恵まれた一日でした。



お昼ご飯はホテルで食べました



おいしそう～!

桜の見頃を計らい、市内へもお花見へ行きました。住み慣れた市内の街並みも眺め、リフレッシュできたのではないかと思います。



満開の金ヶ崎宮へ!



きれいだね～*



野坂山へ

＊春のまんぷく祭り(地域交流イベント)

バーベキュー!



外での食事は格別ですね♪

＊合同運動会

5/20あおぞら・ぼっぼ・ひなたの合同運動会がありました。

みなさん競技に応援にとってもハッスルされていました!



選手宣誓!



よいしょ!



がんばれ～!

＊菖蒲湯

普段とは違う大浴場での入浴です☺
お風呂の後は、ホールでゆっくりティータイム
☺七タが近いので短冊にお願いごとを書きました☆



ハイチーズ!



願い事が叶いますように・・・



主な行事予定 (8月～10月)

- 8月 流しそうめん
- 9月 敦賀祭り参加
敬老祝賀会・開所記念式
- 10月 外出レクリエーション

その他、各ユニットでのレクリエーションや地域のボランティアさんによる踊りや歌などの行事も予定しています。ご家族の皆さんもぜひご参加ください★

ボランティアさん募集しています!

歌・踊り・お話し相手など

ボランティアに興味のある方、「あおぞら」であなたの趣味を活かしてみませんか? 施設までぜひご連絡ください。



☎ 0770-22-8570

まつ&あおぞら デイサービスセンターだより

あおぞら&まつデイサービスセンターの
4月～6月は、合同で様々な行事を実施いたしました。
今回はお花見や運動会、手巻き寿司作りなどの模様
をお届けします。

4月 (お花見)

少し肌寒い気温でしたが、満開の桜の下でお茶会を行いました。



満開の桜が綺麗な



お団子美味しいわ

5月 (運動会)

負けず嫌いの方が多く、皆様大変はりきっておられました。



よいしょっ!



えいやっ!

6月 (手巻き寿司作り)

楽しく美味しい時間をお過ごしいただきました。



どれにしようかな?

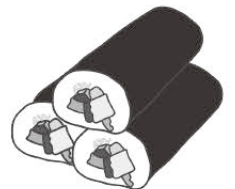

お問い合わせ先

第3溪山荘 まつデイサービスセンター
第3溪山荘 あおぞらデイサービスセンター

生活相談員 山本まで
生活相談員 林まで

☎0770-22-8571
☎0770-22-8572

☎お電話お待ちしております!



生活相談員
山本 拓央(やまもとたくお)



ひなた・いっぶくだより

4・5・6月行事レクリエーション

認知症対応型共同生活介護グループホームひなた・小規模多機能型居宅介護いっぶくです。平成29年4月1日より開所いたしました。地域密着型の施設としてご利用者・ご家族の満足のいくサービスの提供、地域との交流を第一に考え一生懸命努めていきたいと思ひます。



4月1日グループホームひなた・小規模多機能型居宅介護いっぶく竣工式



お花見散歩



買い物



余暇活動 (コーヒー教室・たこやきパーティ)



外出 (散髪・バーベキュー大会・運動会)



平成28年度 決算報告

平成28年度社会福祉法人敬仁会決算については、定款第24条第2項の規定に基づき、本会報に掲載します。皆様の深いご理解とご協力をお願いいたします。

なお、平成28年度事業報告書、決算報告書等は、当溪山荘事務所において閲覧できます。

社会福祉法人 敬仁会 貸借対照表

(平成29年3月31日現在/単位:千円)

資産の部		負債の部	
科目	金額	科目	金額
流動資産	669,580	流動負債	107,782
現金	739	事業未払金	25,311
預金	468,517	1年以内返済予定借入金	42,136
事業未収金	197,186	預り金	7,314
未収補助金	788	仮受金	269
立替金	774	賞与引当金	32,752
仮払金	1,574	固定負債	473,464
固定資産	2,516,185	設備資金借入金	427,691
基本財産	2,047,540	長期運営資金借入金	0
土地	279,596	退職給与引当金	45,773
建物	1,767,944	負債の部合計	581,246
その他固定資産	468,646		
建物	55,465		
構築物	14,457	純資産の部	
車輛運搬具	33,964	基本金	263,631
器具及び備品	71,804	国庫補助金 等特別積立金	681,529
建設仮勘定	226,101	その他の積立金	0
退職給付引当資産	45,773	次期繰越活動収支差額	1,659,358
差入保証金	16,229	(うち当期活動収支差額)	77,446
その他の固定資産	4,851	純資産の部合計	2,604,519
資産の部合計	3,185,765	負債の部及び 純資産の部合計	3,185,765

脚注: 減価償却費の累計 1,353,116,899円
徴収不能引当金の額 0円

社会福祉法人 敬仁会 資金収支計算書

(平成28年4月1日～平成29年3月31日/単位:千円)

		勘定科目	金額	
事業活動による収支	収入	介護保険事業収入	1,321,682	
		老人福祉事業収入	59,298	
		医療事業収入	6,256	
		その他の収入	163	
		経常経費寄付金収入	1,504	
		受取利息配当金収入	13	
		その他の収入	5,411	
			事業活動収入計(1)	1,394,326
	支出	人件費支出	901,111	
		事業費支出	188,824	
事務費支出		108,159		
利用者負担軽減額		1,596		
支払利息支出		8,303		
その他の支出		260		
		事業活動支出計(2)	1,208,255	
		事業活動資金収支差額(3)=(1)-(2)	186,071	
施設整備等による収支	収入	施設整備等補助金収入	670	
		固定資産売却収入	139	
		施設整備等収入計(4)		809
	支出	設備資金借入金元金償還支出	39,358	
固定資産取得支出		307,172		
施設整備等支出計(5)		346,530		
		施設整備等資金収支差額(6)=(4)-(5)	△345,722	
その他の活動による収支	収入	積立資産取崩収入	6,820	
		その他の収入	0	
		その他の活動収入計(7)		6,820
	支出	借入金元金償還金支出	315	
		積立資産支出	11,025	
		その他の活動支出計(8)	11,340	
		その他の活動資金収支差額(9)=(7)-(8)	△4,521	
		当期資金収支差額合計(10)=(3)+(6)+(9)	△164,171	

前期末支払資金残高(11)	800,857
当期末支払資金残高(10)+(11)	636,686

【情報公開について】 ○法人各事業所における、入居者・通所の方々の申し出(苦情・要望・意見・相談等)につきましては、誠意をもって話し合い、解決に努めています。
相談内容につきましては匿名にて情報公開いたします。詳しいことにつきましては当事務所までお申し出ください。
○事業計画・財務内容につきましては、回覧が可能となっております。 ○見学・訪問等を希望される方は、いつでもご連絡ください。

相談・苦情等件数 (平成29年4月～6月まで)

Table with 4 columns: 「溪山荘」, 「第2溪山荘ぽっぽ」, 「第3溪山荘あおぞら」, 「ひなた・いっぷく」. Lists various services and counts for each facility.

ご協力ありがとうございました。

平成29年4月1日～6月31日

溪山荘

ボランティア

Table listing volunteers for 溪山荘, including names, roles, and dates.

寄付金品

Table listing donations for 溪山荘, including names, amounts, and dates.

来訪・交流

Table listing visits and exchanges for 溪山荘, including dates, names, and activities.

第2溪山荘ぽっぽ

ボランティア

Table listing volunteers for 第2溪山荘ぽっぽ, including names, roles, and dates.

寄付金品

Table listing donations for 第2溪山荘ぽっぽ, including names, amounts, and dates.

来訪・交流

Table listing visits and exchanges for 第2溪山荘ぽっぽ, including dates, names, and activities.

第3溪山荘あおぞら

ボランティア

Table listing volunteers for 第3溪山荘あおぞら, including names, roles, and dates.

寄付金品

Table listing donations for 第3溪山荘あおぞら, including names, amounts, and dates.

来訪・交流

Table listing visits and exchanges for 第3溪山荘あおぞら, including dates, names, and activities.

あかり苑・あゆみ

ボランティア

Table listing volunteers for あかり苑・あゆみ, including names, roles, and dates.

寄付金品

Table listing donations for あかり苑・あゆみ, including names, amounts, and dates.

ひなた・いっぷく

寄付金品

Table listing donations for ひなた・いっぷく, including names, amounts, and dates.

株式会社アポロレンタル棟 橋本住和税理士事務所様

来訪・交流

Table listing visits and exchanges for ひなた・いっぷく, including dates, names, and activities.



1面写真のとおり、法人本部が完成し、歯科診療所ななクリニックが開業しました。今後とものご支援、ご利用をお願いいたします。今まさに夏真っ盛りです。スーパー猛暑と言われる今年の夏、例年以上に熱中症や食中毒に注意して、乗り切っていきましょう。

編集委員 桑村典之