

敬 仁

平成29年1月24日発行

(指定介護老人ホーム)

特別養護老人ホーム

溪山荘グループ

発行人／統括施設長 櫻井 誓行
編集人／敬仁編集委員

平成29年7月、開町に「歯科診療所ななクリニック」開院予定（写真）

それに先立ち、昨年12月より、清水町に「敬仁会歯科診療所」を立ち上げました。

詳細はホームページをご覧ください。



🔍 敬仁会歯科診療所 で検索!



「社会福祉法人改革」

社会福祉法人敬仁会 常務理事
櫻井 誓行

謹んで新春のお喜びを申し上げます。旧年中は何かとお世話に相成りましてありがとうございます。本年も何卒よろしくお願ひ申し上げます。

昨年(平成28年)3月に成立した社会福祉法等の一部改正により、社会福祉法人の革命的とも言える改革がなされました。革命的改革というのは多少大げさかもしれませんが、これは、今まで社会福祉事業の本質に積極的かつ意識的に取り組んでこなかった多くの社会福祉法人に改革(意識改革)の楔(くさび)を打ち込もうとしたのではないかと思います。

平成12年に介護保険法が施行されてから、これまで行われてきた高齢者福祉事業の大部分は介護保険制度の中で対応できるようになりました。ところが、この介護保険制度事業への参入主体はあらゆる事業体(株式会社、NPO、医療法人、社会福祉法人等)でも認可されたことで、社会福祉法人の公益性や特異性に異論を唱える人が出てきました。いわゆる、イコールフットイング論です。

つまり、介護保険制度という同じ土俵の中での事業なのに、社会福祉法人だけが社会福祉事業者と称して非課税等の差別化が許されるのか等の批判が出たのです。私どもとして、大いなる異論があるものの、世間一般的に至極当たり前の論法かもしれません。

ちなみに、数項目の社会福祉法人改革の中で、私どもにとって強く意識しなくてはならない改革項目は、「地域における公益的取り組み」の義務化です。これは、いわば社会福祉法人の最も中心的なミッション

のはずで、私どもはこのことに努力して来なかった訳ではないですが、一般的に理解されていなかったのでしょう。

ともあれ、そのような経緯を経て、このたびの社会福祉法人の改革が進められてきたわけですから、私どもの法人は、この改革については真摯に受け入れ、今後所轄庁の指導を得ながら、粛々と実施してまいります。そして、同時にサービスの見える化を図り、一般市民の皆様と理解と啓蒙に努めてまいります。

社会福祉法人改革の夜明けとなるであろう本年は、緊張感を持って、当法人役職員一丸となって改革を推進してまいる所存です。本年も変わりませず、皆様のご支援ご協力を賜りたく存じ上げます。

●主な内容

釣月耕雲	1頁
溪山荘だより	2・3頁
溪山荘デイサービスセンター匠だより	4頁
訪問介護センター佑だより	4頁
あかり苑・あゆみだより	5頁
ぼっぼだより	6・7頁
ぼっぼデイサービスセンターだより	8頁
萩の苑だより	9頁
あおぞらだより	10頁
あおぞらデイサービスセンターだより	11頁
まつデイサービスセンターだより	11頁
ご協力ありがとうございました	12頁



※明るく、元気な介護職員を募集しています。

※ボランティアを希望される方は、どうぞご一報ください。

社会福祉法人 敬仁会 ☎0770-24-2288

特別養護老人ホーム

溪山荘だより

秋の大運動会



ネコピッチャー
も来てくれました



それ



表彰をもらいました

秋の味覚まつり

武生菊人形へ外出



ハイチーズ



ステキなお弁当



友愛訪問



沓見小、北小、中郷小、咸新小学校のみなさんが訪問してくれました!



クリスマス誕生会 & もちつき大会



奥岡キヨ様 **100歳** の表彰を受けました



お正月の **生花**を生けました!



溪山荘 デイサービスセンター だより

認知症対応型通所介護 匠 (たくみ)



今年は紅組が優勝!



忘年会&紅白歌合戦



来年も、いっぱい旅行しましょ



スタミナ太郎 美味しい!



武生菊人形&スタミナ太郎鯖江店



快晴でよかった!



巻き寿司パーティー



大江戸温泉旅行

謹賀新年

皆様のご多幸とご健康を心よりお祈り申し上げます。本年も溪山荘 佑をよろしく
 お願い申し上げます。介護福祉士が専門性の高いサービスを提供することによって
 ご利用者さまに笑顔が増え、またそのご家族様にも笑顔が増えるよう、安心して
 生活できる在宅生活をしっかり支援していきます。職員一同さらに励んでいきます。

溪山荘 佑 職員一同

<訪問介護センター 溪山荘 佑 サービス提供内容>

- ◆身体介護:食事介助・入浴介助・排泄介助・身体清拭・体位交換
更衣介助・整容介助・経管栄養・喀痰の吸引
- ◆生活援助:調理・掃除・洗濯・衣類の入替・買い物



お問い合わせは、サービス提供責任者 小林まで

TEL 24-2288

◆些細なことでも結構です。お気軽にご相談下さい。

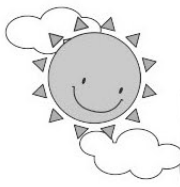

グループホーム

小規模多機能型居宅介護事業所

あかり苑・あゆみだより

10月23日 運動会

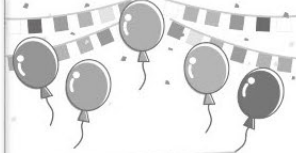

応援にも
熱が入ります



10月27日 武生菊人形



天候に恵られました

10月～12日 誕生会



裸の大将？



みんな揃って
ハイ、ポーズ！



美味しそ～！

12月28日 餅つき大会



つきたてが一番だね！



12月10日 家族の会清掃活動



寒い中お疲れ様でした

特別養護老人ホーム第2溪山荘

ぽっぽだより

10/11 外出

滋賀県の日野ダリア園へ外出です。
ちょうど見頃で手のひらサイズの大きなダリアが
とてもきれいでした



10/21 秋のレクリエーション①

秋のレクリエーションとしてご家族様と一緒に武生菊人形へ行ってきました。
OSKではトップスターの入れ替わりもあり新しい舞台を見て楽しむことが出来ました。
また、ぽっぽ手作り弁当のまつたけご飯を食べて、楽しい時間を過ごすことが出来ました。



10/27 秋のレクリエーション②

秋のレクリエーション第2弾としてご家族様と一緒に名古屋の東山動物園に行ってきました。かわいい動物やイケメンゴリラで有名なシャバーニを見ることが出来て、入居者の方も喜ばれていました。天候にも恵まれ、過ごしやすい1日でした。



11/2 秋の収穫祭

秋を五感で感じていただくとうと秋の収穫祭を開催しました。焼き芋や秋刀魚を炭で焼き、また、晴天でぽかぽかと暖かく外で食べることで、普段食の細い方も沢山召し上がっておられました。今年は若狭蕎麦愛好会の方が蕎麦打ちに来てくださり、新そばを入居者のみなさんも職員もおおいしくいただきました。



11/11 長寿のお祝い会

102歳のお祝い会を入居者の皆さんやご家族様と一緒にお祝いしました。昔本人様が着ておられた着物を着て登場されました。プレゼントの贈呈やスライドショーの上映など、盛りだくさんのイベントで本人様もとても喜ばれていました。



12/16 クリスマス会

今年も教会幼稚園の園児が訪問してくれました。賛美歌を披露してくれ、入居者のみなさんは、かわいらしい園児から元気なパワーをプレゼントしてもらいました。お返しに、ぼっぼサンタから園児にクリスマスプレゼントを渡しました。



12/27 餅つき

一年の締めくくり行事として餅つきを各フロアで行いました。今年はおろし餅とぜんざいの2種類です。「つきたての餅はやっぱりおいしいわ」と感想を頂きました。お正月を間近に感じご家族様とゆっくり過ごす事ができました。



主な行事予定 (2~4月)

2月

- 3日(金) 節分(豆まき)
- 8日(水) ふるさとの日
- 9日(木) いもづるの会(民謡)
- 10日(金) 若ふじ会(日本舞踊)
- 24日(金) たんぽぽの会(大正琴)

3月

昼食バイキング、春の彼岸法要など

4月

お花見など

その他、各フロアにて色々なレクリエーションを企画いたしております。

ご家族みなさま、どうぞご参加ください!

ボランティアさん募集しています。

ご自分の趣味や特技をぼっぼで生かしてみませんか?たとえば・・・囲碁・将棋・生け花・歌・手芸・踊り・体操・絵画・お話相手など継続して活動してくれる方大歓迎!とりあえず1回だけという方でも構いません。ボランティアに興味がある方は、当施設までぜひご連絡ください。

ホームページも是非ご覧ください!

ぼっぼホームページの「ぼっぼ通信」にて、日常のご利用者の様子や行事の様子などが確認できます。敬仁では伝えきれない情報がたくさん盛り込まれていますので、ぜひご覧ください。

敦賀 ぼっぼ

検索



ぽっぽデイサービスセンターだより

H29年の行事予定 今年もよろしくお願いします

- | | |
|----------|------------|
| 1月 新年会 | 4月 お花見 |
| 2月 節分祭 | 5月 運動会 |
| 3月 ひなまつり | 7月 七夕・流し素麺 |

秋のバス旅行・浅井歴史民俗資料館へ



火鉢でかきもちを焼いて試食



お昼は大海老フライ



昔の暮らしの資料館懐かしいね



楽しいクリスマス会



天使のキャンドルサービス



プレゼントをもらったよ!



よいしょ よいしょ



もちつき大会



お餅作りは任せて



おいしいね!



養護老人ホーム 萩の苑だより

今回は、昨年10月から12月までの萩の苑の皆さんの様子をお届けします。
さて、訪問介護事業「第2 溪山荘ぽっぽヘルパーステーション」では多くの皆様のご利用をお待ちしております。

■お問い合わせ

(TEL21-1313 責任者 山口清美までお願いします。)

主な行事予定

2月 節分祭

3月 ひなまつり

4月 お花見会

★各月 誕生会、各サークル活動、外出(買物・図書館)



10月3日
県下養護老人ホーム対抗
ゲートボール大会。
第1ゲート通過を目指して、
さあ、がんばるぞー！！



10月30日
南地区グラウンドゴルフ大会。
みごとホールインワンも
出ましたよ！！



11月2日
秋の収穫祭。
青空のもと、旬な食材を採り
入れたメニューのオンパレード。
なかでも、香ばしいさんまの
炭火焼きに舌鼓！！



11月9日
秋のレクリエーション。
金沢でせんべい焼を体験。
めったに見ない皆さんの
真剣な表情がありました！！



11月27日
気比中学校生徒さんとの交流会。
ブラスバンド部のすばらしい演奏
の後、クリスマス飾りを完成させ、
満面の笑みのツーショット。
最高です！！



11月30日
11月誕生会。
職員からささやかながら心のこもった
プレゼントがありました。この後みんな
でジェスチャーゲームを楽しみました！！



12月21日
クリスマス会&忘年会。
サンタクロースからのプレゼントの後、
すき焼き鍋を囲んでの忘年会。
いやー、お腹いっぱいになりました！！



12月30日
年の瀬の風物詩 餅つき。
掛け声に合わせて、力いっぱいつきました。
おろし餅、きな粉餅、ぜんざいと、どれ
もおおいしくいただきました！！

地域密着型特別養護老人ホーム第3溪山荘

あおぞらだより



アクアとときふに行ってきました。たくさんの魚を見て楽しい時間でした。



子供たちのハンドベル感動しました。



皆でわいわい仮装しました。



あおぞらの下、地域の方々とBBQ&介護体験で交流しました。炭火で焼いたお肉や野菜は格別のおじわいでした。



茶道を披露されおいしく頂きました。



利用者様の声援で思わず笑い おいしいお餅ができました。

主な行事予定 (2月~4月)

2月 節分、ふるさと日
 3月 ひな祭り、おやつバイキング
 4月 お花見

その他、各ユニットでのレクリエーションや地域のボランティアさんによる踊りや歌などの行事も予定しています。ご家族の皆さんもぜひご参加ください★

ボランティアさん募集しています!

歌・踊り・お話し相手など

ボランティアに興味のある方、「あおぞら」であなたの趣味を活かしてみませんか? 施設までぜひご連絡ください。

☎ 0770-22-8570

まつ&あおぞら デイサービスセンターだより

みなさん、こんにちは。
あおぞら&まつデイサービスセンターです。
10月～12月は行事が盛りだくさんで、
利用された方には満足していただけたか
と思います。今回は4つの行事のようを
お伝えします。

10月 秋レク 福井県歴史博物館



11月 新そば (そば打ち実演)



旬の香り
福井県産
新そば



12月 もちつき大会&クリスマス会

つきたてのお餅は旨いな!!



今年もよろしく
お願いします



職員によるハンドベル演奏

メリークリスマス



お問い合わせ先

第3溪山荘 まつデイサービスセンター

生活相談員 石谷まで

☎0770-22-8571

第3溪山荘 あおぞらデイサービスセンター

生活相談員 山本まで

☎0770-22-8572

☎お電話お待ちしております!



生活相談員
山本 拓央(やまもと たくお)

【情報公開について】 ○法人各事業所における、入居者・通所の方々の申し出(苦情・要望・意見・相談等)につきましては、誠意をもって話し合い、解決に努めています。
相談内容につきましては匿名にて情報公開いたします。詳しいことにつきましては当事務所までお申し出ください。
○事業計画・財務内容につきましては、回覧が可能になっております。 ○見学・訪問等を希望される方は、いつでもご連絡ください。

相談・苦情等件数(平成28年10月~12月まで)

- 「溪山荘」 ・特別養護老人ホーム・・・なし ・ショートステイ・・・なし ・デイサービス・匠・・・なし ・居宅介護支援事業所・・・なし ・訪問介護センター佑・・・なし
「第2溪山荘ぽっぽ」 ・特別養護老人ホーム・・・なし ・ショートステイ・・・なし ・デイサービス・・・なし ・養護老人ホーム萩の苑・・・なし ・ぽっぽヘルパーステーション・・・なし
「第3溪山荘あおぞら」 ・地域密着型特別養護老人ホーム・・・なし ・ショートステイ・・・なし ・あおぞらデイサービス・・・なし ・まつデイサービス・・・なし

ご協力ありがとうございました。

溪山荘 ボランティア

Table with 2 columns: Donor Name and Contribution Details. Includes names like ワークサポートひだまり様, 栄光ボランティア様, etc.

寄付金品

Table with 2 columns: Donor Name and Contribution Details. Includes names like 平和町, 和久野, etc.

読売新聞教習支局様

- 株式会社ウタ様
福井養正館様
クリーニングホワイトランド
呉橋博行様
寿し辰 村上 登様
(株)ミタス様
明治牛乳教習販売所
山口 秀雄様
ハートホール 橋詰様
福井観光トラベル(株)様
菱機工業(株)様

愛農ミート食品(株)HGMおはよう様

- (有)水輪建築設計様
橋本佳和税理士事務所様
(株)ビエムキシモト様
福井銀行教習支店様
福井県基準器具(株)様
竹本食品様
飛鳥建設(株)様
(株)相木魚問屋様
(有)渡辺石油様
酒井電機株式会社教習営業所様
泉ヶ丘調剤薬局 南 雅雄様

来訪・交流

Table with 2 columns: Date and Event/Visitor Name. Includes dates from 10月4日 to 12月27日.

第2溪山荘ぽっぽ ボランティア

Table with 2 columns: Donor Name and Contribution Details. Includes names like 高木理容様, 南 仍恵様, etc.

寄付金品

Table with 2 columns: Donor Name and Contribution Details. Includes names like 古田 旬, 蓬萊町, etc.

来訪・交流

Table with 2 columns: Date and Event/Visitor Name. Includes dates from 10月4日 to 12月17日.

あかり苑・あゆみ ボランティア

Table with 2 columns: Donor Name and Contribution Details. Includes names like 野崎理容店様, ワークサポートひだまり様, etc.

寄付金品

Table with 2 columns: Donor Name and Contribution Details. Includes names like 名古屋市, 豊田, etc.

来訪・交流

12月27日 黒河児童クラブ様 歌・踊り披露

第3溪山荘あおぞら ボランティア

Table with 2 columns: Donor Name and Contribution Details. Includes names like 高木理容様, 南 仍恵様, etc.

寄付金品

Table with 2 columns: Donor Name and Contribution Details. Includes names like 神楽町, 小堀 勝久様, etc.

来訪・交流

Table with 2 columns: Date and Event/Visitor Name. Includes dates from 10月3日 to 12月24日.



明けましておめでとうございます。皆様方にはご家族おそろいで輝かしい新年をお迎えになられましたこととお慶び申し上げます。
年明けは雪もなく穏やかな天候となり、神社仏閣に初詣に出かけられた方も多かったのではないのでしょうか。
この時期、ノロウイルスなどによる感染性胃腸炎やインフルエンザの流行のピークを迎えます。流水とせっけんによる手洗いやマスクの着用など、予防の徹底に努めましょう。
今年一年、ご利用者の皆様、ご家族の皆様方にとりまして、すばらしい年となりますようお祈り申し上げます。 編集委員 桑村典之